QUAERO CAPITAL (France) SAS

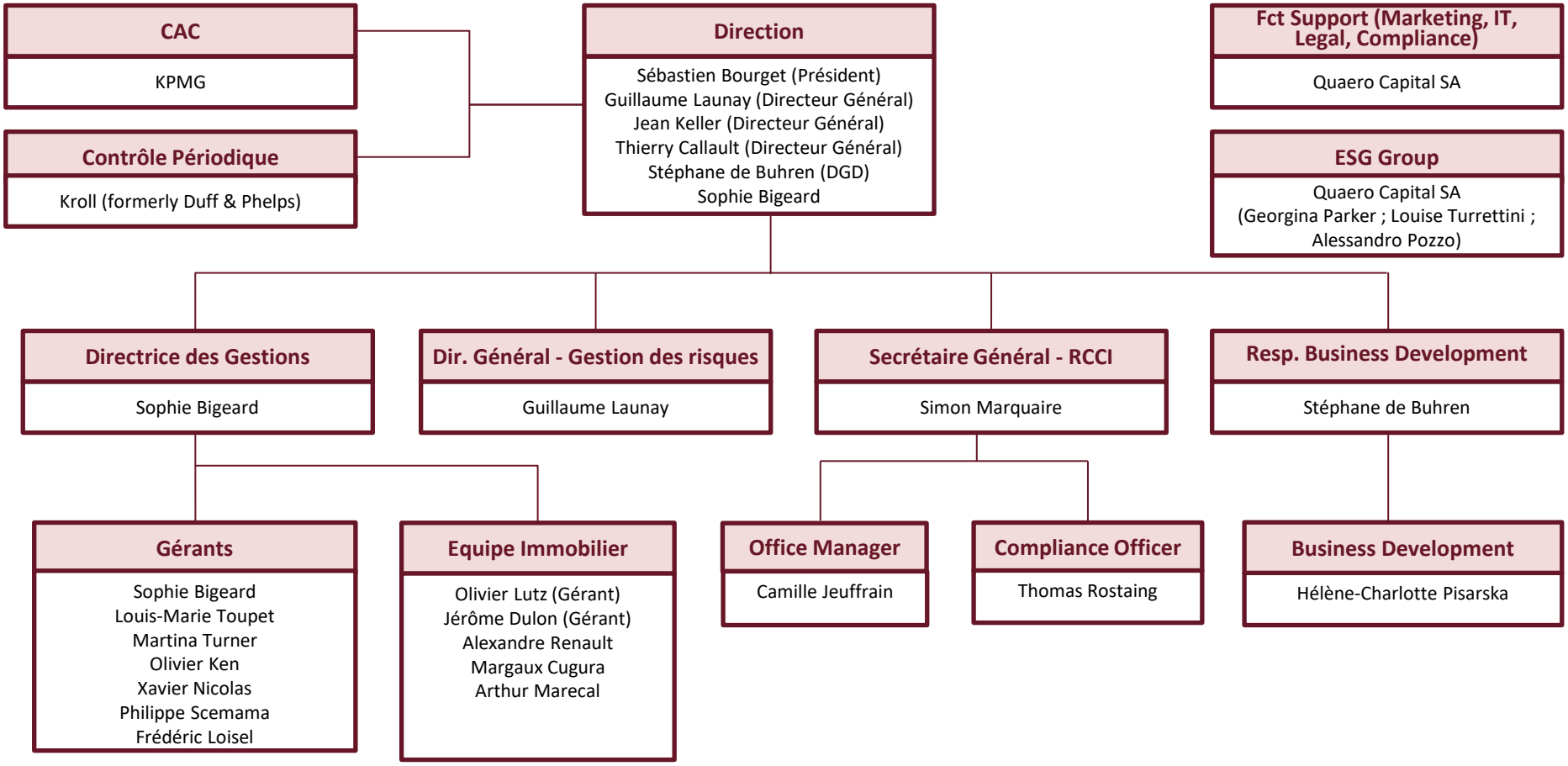

Quaero Capital (France) SAS, une société de gestion d'actifs autorisée par l'Autorité des Marchés Financiers sous le numéro GP-14000016. Il s'agit d'une société par actions au capital de EUR 1 000 000, ayant son siège social au 4-8, rue Daru, F-75008 Paris, France. Elle est inscrite au registre du commerce de Paris sous le numéro 802 673 491.

Au 27 mars 2024

QUAEROCAPITAL